HUS SELKÄYDINVAMMAKESKUS

Jari Arokoski

Helsingin yliopisto, lääketieteellinen tiedekunta
HYKS fysiatrian klinikka ja HUS selkäydinvammakeskus

SYV 2018 –seminaari
Synapsia, Helsinki
23.11.2018

HELSINGIN YLIOPISTO
HELSINGFORS UNIVERSITET
UNIVERSITY OF HELSINKI

HOSPITAL DISTRICT OF HELSINKI AND UUSIMAA OPERATES IN 23 HOSPITALS / 24 MUNICIPALITIES

HUS catchment area also covers the hospital districts of Etelä-Karjala (Eksote), menlaakso (Carea) and Päijät-Häme (Päijät-Häme Joint Authority for Health and Wellbeing).

HUS fysiatrian klinikka

Fysiatrian pkl:
Vega (Helsinki),
Jorvi (Espoo),
Peijas (Vantaa)

Selkäydinvammakeskus

HUS vaativan kuntoutuksen osasto

Selkäydinvamma-pkl

HUS

HUS selkäydinvammakeskus: Vaativan kuntoutuksen vuodeosasto & selkäydinvammapoliklinikka

TOIMINTAMALLI 2018

HUS - KUNTOUTUSJAKSOLLE OHJAUTUMINEN

Ensihoito

Akuuttihoito ja välitön kuntoutus
- diagnostiikka
- tehohoito
- leikkaushoito
- neurokirurgian / ortopedian osasto

Selkäydinvammakeskuksen arviointi, ohjaus, suunnitelma

Subakuutti kuntoutus
(HUS vaativan kuntoutuksen vuodeosasto 1.11.2017 →)

Kotiutus/siirtyminen muualle jatkohoitoon

LTC-seuranta
(HUS selkäydinvamma-pkl)

HUS Vaativan kuntoutuksen vuodeosasto - osastoindikaatiot

- Ikä yli 16 vuotta
- Vitaalitoiminnot stabiilit (ei tarvetta jatkuvaan potilaskohtaiseen valvontaan (esim. infektiot diagnosoitu ja hoidossa, ei monitoriseurannan tai päivittäisen laboratorioseurannan tarvetta, ei vuotoja)
- Moniammatillinen kuntoutus on tarkoituksenmukaista
- Potilas kykenee osallistumaan intensiiviseen kuntoutukseen sekä kognitio että lääketieteelliset ongelmat huomioiden (esim. infektiotilanne ja liitännäisvammojen hoito edennyt kuntoutusvaiheeseen)

SELKÄYDINVAURIOPOTILAIDEN HOITO- JA KUNTOUTUS - HUS

MONIALAISTA

- Neurokirurgia
- Ortopedia
- Anestesiologia
- Fysiatria
- Neurologia
- Keuhkosairaudet
- Psykiatria
- Urologia
- Gastroenterologia
- Kipulääketiede
- Plastiikkakirurgia
- Käsikirurgia
- Gynekologia
- Lapsettomuus-poliklinikka

……

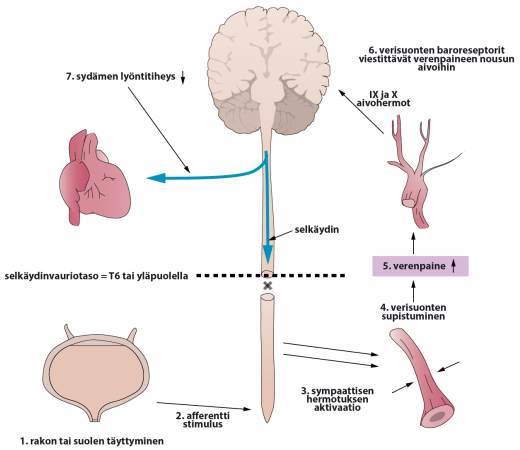

Fysiatria 2015

MONIAMMATILLISTA

- Lääkäri
- Sairaanhoitaja
- Lähihoitaja
- Liikunnanohjaaja
- Fysioterapeutti
- Toimintaterapeutti
- Puheterapeutti
- Neuropsykologi
- Sosiaalityöntekijä
- Kuntoutusohjaaja

HUS vaativan kuntoutusosaston (13+5) henkilökunta

- 1 erikoislääkäri (osastonlääkäri) (100%) ja 1 erikoistuva lääkäri (50%)
- 5 fysioterapeuttia
- 3 toimintaterapeuttia
- 8 sairaanhoitajaa (Validia)
- 1 liikunnanohjaaja
- 1 sosiaalityöntekijä
- 11 lähihoitajaa (Validia)
- 1 osastonsihteeri
- 1 osastonhoitaja (hoitotyö Validia)
- (+ HUS osastonhoitaja ja osastonylilääkäri)

HUS Selkäydinvammakeskuksen toiminta-alueen toimintaohjeistus

HUS

TIEDOTE PERUSTERVEYDENHUOLLON JA ERIKOISSAIRAANHOIDON TYÖNTEKIJÖILLE
HUS SELKÄYDINVAMMAKESKUKSEN TOIMINTAPERIAATTEISTA

17.10.2018

TERVEYSKYLÄ.FI
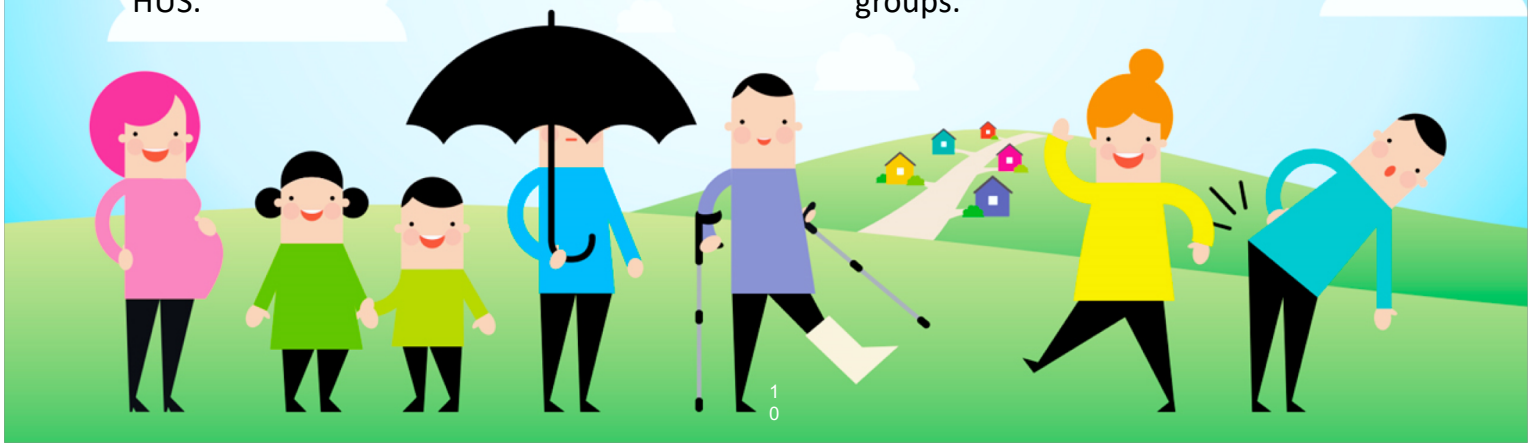
- A specialized health care web service developed collaboratively with patients.
- HUS launched the service in 2016. Currently all university hospital areas are developing it together, coordinated by HUS.
- Gives citizens information and support, provides treatment for patients and tools for professionals.
- By the end of 2018, the Health Village will offer 30 different hubs for 40 patient groups.