Kela – selkäydinvammaisten kuntoutuspalvelut

Paula Stenfors
Suunnittelija
Kela
Kuntoutuspalvelujen ryhmä

Kela|Fpa

Kuntoutuksen saajat vuonna 2017

Suurin osa kuntoutuspalvelujen saajista on naisia

Kuntoutuspalvelujen saajat sukupuolen mukaan

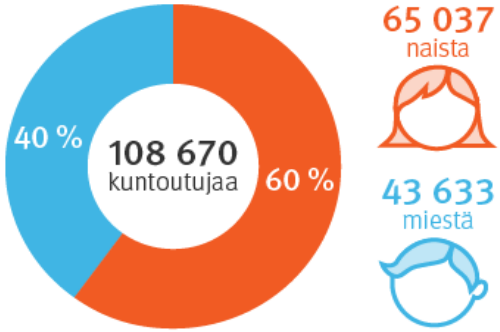

Kuntoutuksen tarve on erilaista eri ikäryhmissä

Kuntoutujat ikäryhmittäin

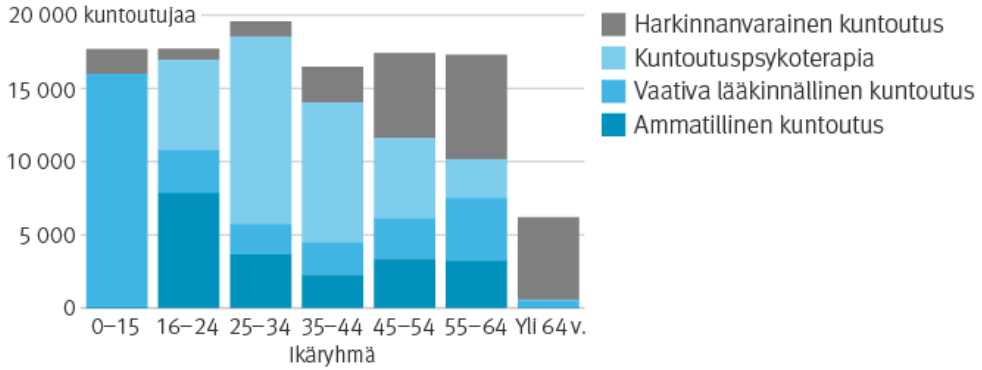

Top 5 kuntoutus-muodot ja saajat

1. Aikuisten ja nuorten psykoterapia (36 654)
2. Kuntoutuskurssit (eri sairausryhmille) (16 384)
3. Fysioterapia (15 887)
4. Puheterapia (10 780)
5. Toimintaterapia (9 701)

Kelan kuntoutus kohdistuu sairausryhmiin, joissa työkyvyttömyyseläkkeelle siirtyminen on yleisintä

Kelan kuntoutuspalvelujen saajat sairauspääryhmän mukaan

Lähes puolet Kelan kuntoutujista on työssä olevia tai opiskelijoita

Kuntoutusta edeltävä tilanne

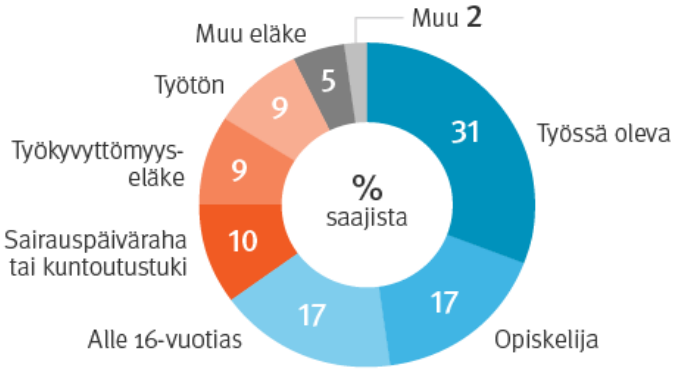

Kela

Vaativa kuntoutus

- Kela järjestää vaativaa lääkinnällistä kuntoutusta asiakkaalle, jolla on sairauteen tai vammaan liittyvä suoritus- ja osallistumisrajoite, joka aiheuttaa huomattavia vaikeuksia osallistumisessa ja suoriutumisessa kotona, päiväkodissa tai koulussa.
- Kuntoutus on perustellusti tarpeen suoriutumisen ja osallistumisen kannalta
- Lääkinnällinen kuntoutus voi moniammatillisen yksilökuntoutuksen lisäksi toteutua: fysio-, puhe-, toiminta-, musiikki- tai psykoterapiana, ratsastusterapiana tai neuropsykologisena kuntoutuksena.

Kuntoutuminen kirjasta 11/2016

(Autti-Rämö Ilona, Mikkelsson Marja, Lappalainen Tiina ja Leino Eeva) Mitä kuntoutuminen on?

- Mitä kuntoutuminen on?
- Kun ihmisellä on suoriutumisen ja osallistumisen rajoitteita, jotka johtuvat kehon tai mielen toimintakyvyn rajoitteista fyysisessä tai sosiaalisessa ympäristössä.
  - Kuntoutuminen alkaa sairauksien ja vammojen aiheuttamien toimintarajoitteiden sekä kuntoutujan olemassa olevien voimavarojen selvittämisestä (ja alkukuntoutuksesta).
  - Kuntoutuminen on aina tavoitteellista, kuntoutujalle merkityksellisiä ja mahdollisia saavuttaa(motivaatio, aktiivisuus) ja se on suunnitelmallista, monialaista.
  - Terapian tavoitteena antaa välineitä kuntoutumiseen ja alkuvaiheessa onkin tärkeää sopia myös kuntoutujan kanssa hänen oma aktiivinen kuntoutumista tukeva toiminta arjessa.
  - Terapiaprosessilla on alku ja loppu. Kuntoutuminen jatkuu terapian ajan ja sen jälkeenkin.

Kelan vaativan lääkinnällisen kuntoutuksen myönteiset ratkaisut ikäryhmittäin ajalla 1-6.2017 ja 1-6.2018

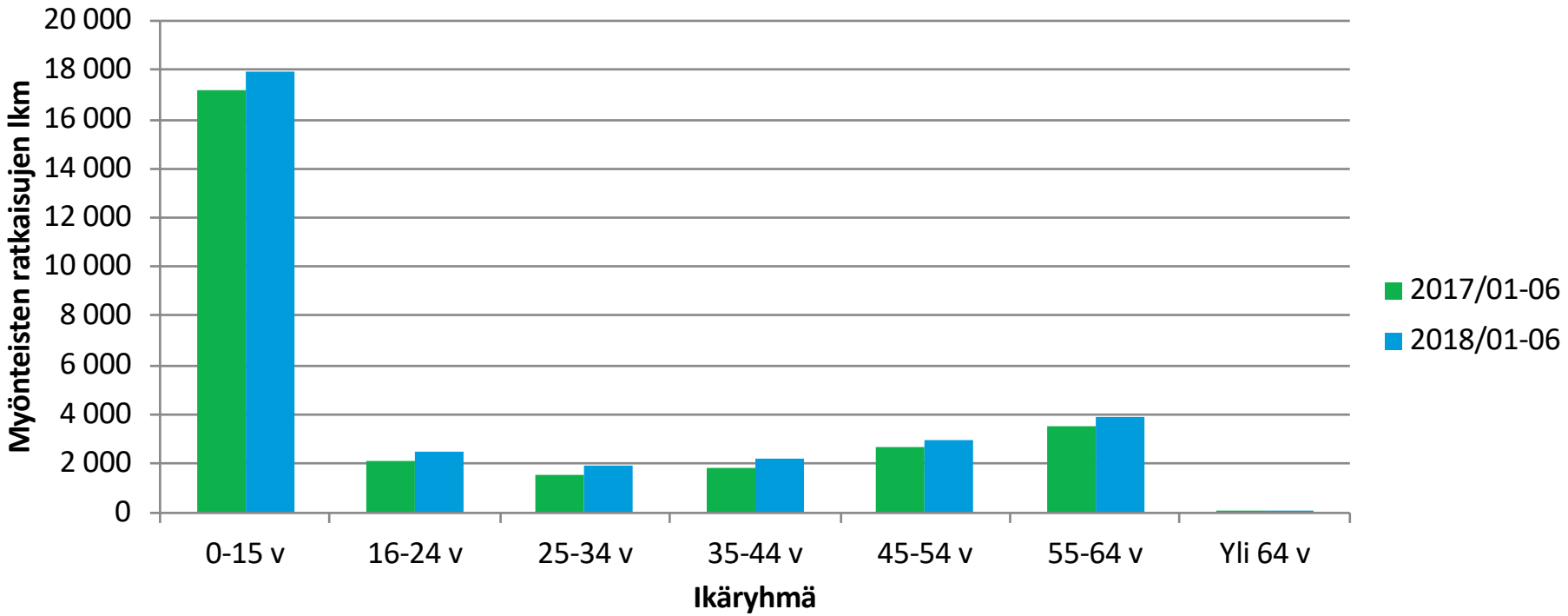

Kela|Fpa

Kelan vaativan lääkinnällisen kuntoutuksen hylkäävät ratkaisut ikäryhmittäin ajalla 1-6.2017 ja 1-6.2018

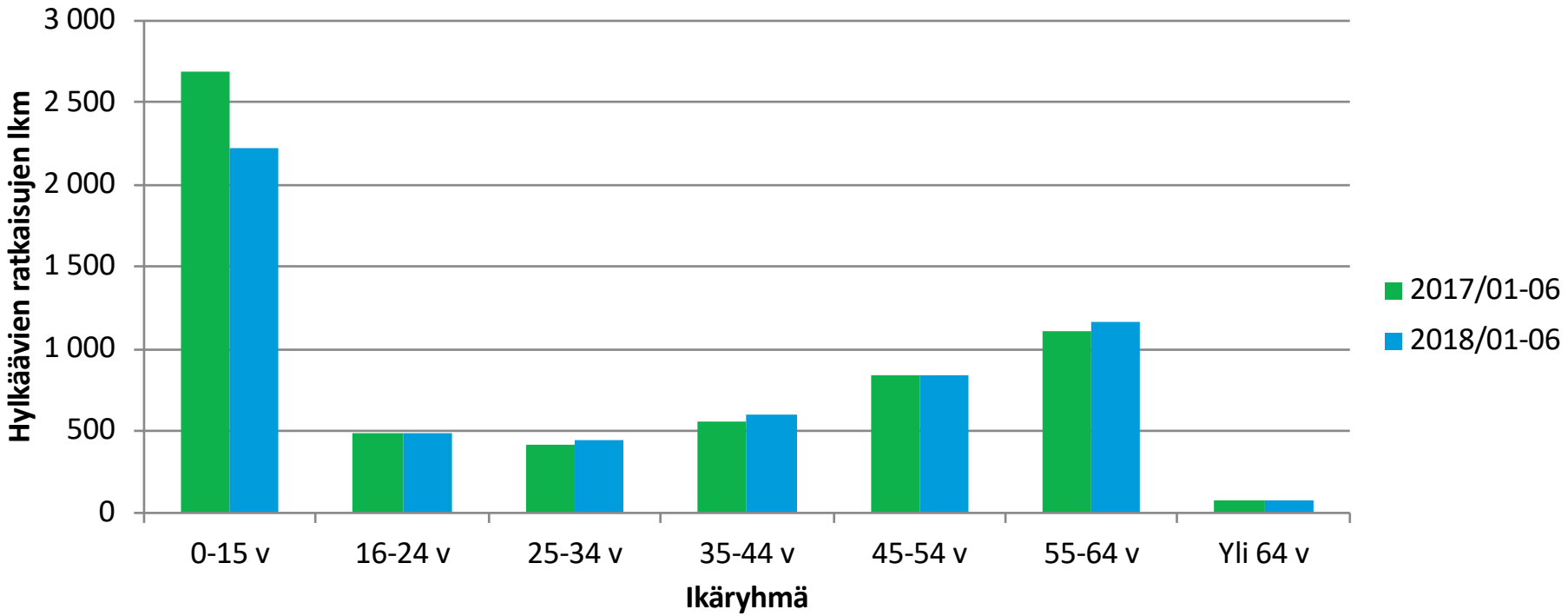

Kela|Fpa

Terapiat 1.1.2019 alkaen

- **Yksilöterapiat**
- Fysioterapia
  - allasterapia
- Musiikkiterapia
- Neuropsykologinen kuntoutus
- Psykoterapia
  - Kuvataideterapia
  - Perheterapia
- Puheterapia
- Ratsastusterapia
  - Fysioterapeutin toteuttama
  - Toimintaterapeutin toteuttama
- Toimintaterapia

- **Ryhmäterapiat**
- Fysioterapia
  - allasterapia
- Musiikkiterapia
- Neuropsykologinen kuntoutus
- Psykoterapia
- Puheterapia
- Toimintaterapia

- 1 terapeutin ryhmiä, paitsi allasterapiassa 2 terapeuttia

Moniammatillinen yksilökuntoutus

- Aikuisen neurologinen yksilökuntoutus
- Aikuisen yleissairauksien yksilökuntoutus
- Aikuisen aistivammojen yksilökuntoutus
- Aikuisen tules- ja reumasairauksien yksilökuntoutus
- Lapsen ja nuoren aistivammojen yksilökuntoutus
- Lapsen ja nuoren tules- ja reumasairauksien yksilökuntoutus
- Lapsen ja nuoren yleis- ja neurologinen yksilökuntoutus

- Selkäydinvammaisten kuntoutus- ja sopeutumisvalmennuskurssit lopetetaan vuoden 2019 alusta lähtien

Selkäydinvammaisten kuntoutus

- **V. 2017**
- Vaativa lääkinnällinen kuntoutus 838 kuntoutujaa
  - Fysioterapia 771 kuntoutujaa
  - Toimintaterapia 100 kuntoutujaa
  - Yksilöllisen kuntoutusjakson linjat 128 kuntoutujaa
  - Muut vaativan lääkinnällisen kuntoutuksen terapiat 39 kuntoutujaa
- Harkinnanvarainen kuntoutus 37 kuntoutujaa
- Ammatillinen kuntoutus 39 kuntoutujaa

- **V. 2014**
- Vaikeavammaisten lääkinnällinen kuntoutus 516 kuntoutujaa
  - Fysioterapia 464 kuntoutujaa
  - Toimintaterapia 58 kuntoutujaa
  - Yksilöllisen kuntoutusjakson linjat 97 kuntoutujaa
  - Muut vaikeavammaisen lääkinnällinen kuntoutuksen terapiat 20 kuntoutujaa
- Harkinnanvarainen kuntoutus 42 kuntoutujaa
- Ammatillinen kuntoutus 13

Hyvä kuntoutuskäytäntö

- Valmiina tällä hetkellä selkäydinvammaisen hyvä kuntoutus valmistui 30.1.2017
- Sovellusohje aikuisten mielenterveyden häiriöiden kuntoutukseen
- Kuulon apuvälinettä käyttävän lapsen ja nuoren hyvä kuntoutus
- Tulossa: Lasten ja nuorten hyvä kuntoutus mielenterveyshäiriöissä vuoden 2019 aikana

Kela

- Tulevia muutoksia

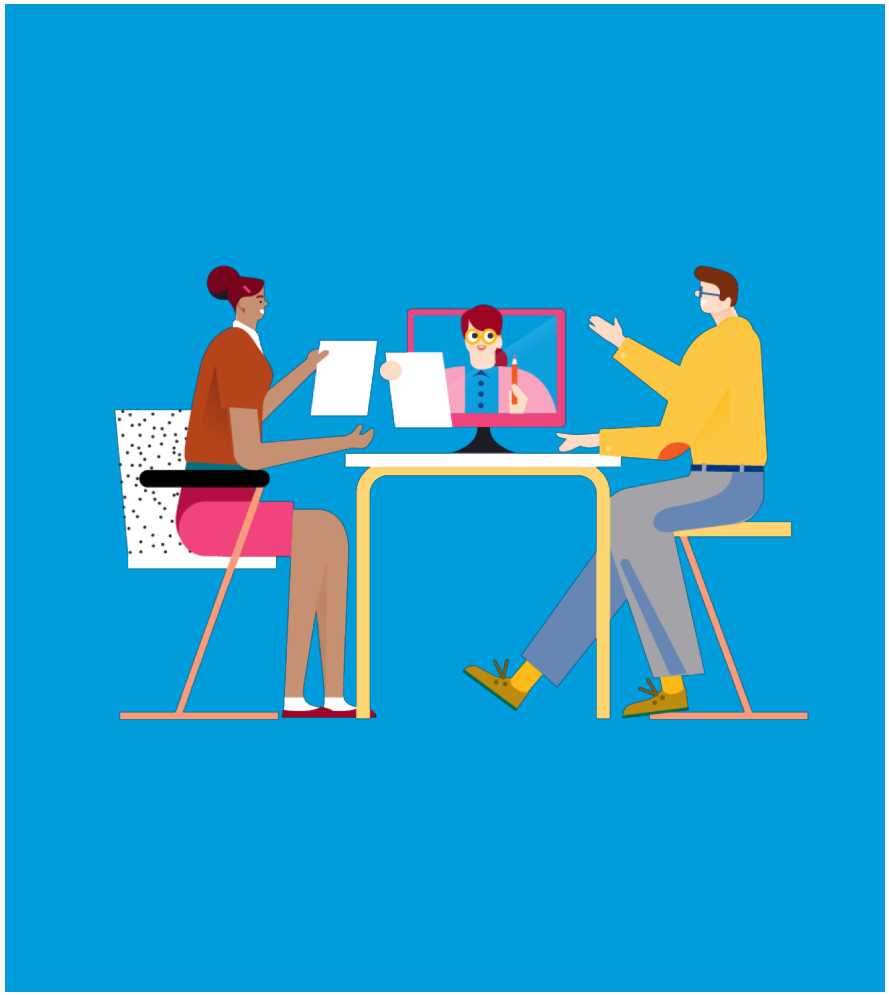

Palvelutuotannon kokonaisuudistus

Rekisteröitymismenettely

- Rekku-projekti
  - rekisteröitymisjärjestelmä
  - asiakkaan valintaa tukeva järjestelmä
- hintojen määrittely
- uusi rekisteröitymisen ja sopimushallinnanprosessi

Tuotteistaminen

- palvelukuvaukset
- palvelulupaus asiakkaalle
- uusi tuotteistamisen prosessi
- laadun seuranta (auditointi, tutkimus, yhteiskehittäminen)

Uudet ohjauksen ja päätöksenteon tavat

- uusi hakemisen prosessi
  - sähköinen hakeminen
- uusi päätöksenteon prosessi
  - Suorapäätös
  - Suullinen hakeminen

Hyvän kuntoutuksen tukipalvelu

- nykyisten nettisivustojen uudistus (yhteistyökumppanit)
- uusi sivusto palvelukuvauksille, palveluntuottajien tuelle ja rekisteröitymiseen
- hyvien kuntoutuskäytäntöjen ja tutkimustiedon hyödyntäminen
- uusi sivusto asiakkaan valintaa varten

Siirrytään vanhasta tekemisen tavasta **uuteen toimintamalliin**

REKKU:
Palveluntuottajan uusi tapa rekisteröityä Kelan palveluntuottajaksi

Uusi PALVELUKUVAUS
Ohjaus tukee asiakkaan ja palveluntuottajan välistä kuntoutusprosessia

Palveluntuottajan tuki
Yhteistyökumppanit- sivusto:
Kela.fi/tuki
Palvelukuvauksiin liittyvä oma osio
UKK
Chat
Hyvät kuntoutuskäytänteet

Kiitos

Kela|Fpa